TADC
THE FINAL SHOW

19 DE JUNIO DE 2026

PORTADA HECHA POR PINKY THE FOX

Xelky

Cuando una puerta de felicidad se cierra, otra se abre. Pero con frecuencia miramos tanto a la puerta cerrada que no somos capaces de ver la puerta que se ha abierto frente a nosotros

Hellen Keller

TADC: The Final Show es un fanzine hecho por **Xelky Studio** para fans; fue creado con mucho cariño para despedir la serie **The Amazing Digital Circus**, creada por **Gooseworx** y producida por **Glitch Productions.**

Está estrictamente prohibida su comercialización. Este fanzine se realizó exclusivamente con fines de entretenimiento y como un homenaje **GRATUITO** para celebrar el final de esta gran y hermosa serie.

Todo el universo, personajes y conceptos de The Amazing Digital Circus pertenecen únicamente a su creadora original, Gooseworx, y a su productora, Glitch Productions. Agradecemos profundamente su genialidad, esfuerzo e inspiración; muchísimas gracias por darnos esta genial serie que nos hizo sentir tantas emociones y se ganó un lugar súper especial en nuestros corazones.

Todas las ilustraciones que se encuentran en este volumen son propiedad intelectual de sus respectivos autores, quienes participan de manera voluntaria y gratuita. **Queda prohibido el uso, modificación o resubido de cualquiera de estas obras** sin el consentimiento expreso de sus creadores. Por favor, apoya a los artistas participantes visitando las redes sociales que encontrarás dentro de este fanzine.

LEGALES

Dirección y Organización General

Xelky studio

Diseño de Portada

Pinky The Fox

Edición, Maquetación y Distribución Digital

Xelky studio

Pinkythefox

Artistas Colaboradores

Beli

miwa ramos

Cooper

holyzuyeah

Nate / luanorae

MAPUUUUUUUUUUUU

CassieVoiceSdubs

Nat o daraxii

Edkas

TwoSleeplessNightsBeforeCollapse

RandomRay

DolzhiMeow

Cazinkwolf

DarkTani

★Vanity~

Nash

Esponjita

BooogieWoman

MalyMakesArt☆

Cynamond

chinix.be

Carlos / CATG

Ally Yellow

Marionnett

La Wiwi

Heaven Giovanna

Gwen999

La Reina del Desastre

BonnyBook

BakawaiiC

Taryscooter

PolloGato

Pinkythefo

Un agradecimiento infinito a todos los miembros del fandom que aportaron su talento, ilustraciones y amor por la serie para dar vida a estas páginas. Sus redes sociales se encuentran junto a cada una de sus obras.

CONTENIDO

Boogiewoman 09

La wiwi 11

Gwen999 13

Ally Yellow 15

Cynamond 17

Miwa ramos 19

Heaven Giovanna 21

Darktani 23

Nash 25

Randomray 27

Carlos / Catg 29

Dolzhimeow 31

Beli 33

Holyzuyeah 35

Mapuuuuuuuuuuuuu 37

Daraxii 39

Esponjita 41

Cazinkwolf 43

Edkas 45

Chinix.be 47

★Vanity~ 49

CassieVoiceSdubs 51

Bonnybook 53

TwoSleeplessNightsBeforeCollapse 55

Marionnett 57

MalyMakesArt☆ 69

Taryscooter 61

BakawaiiC 63

Pollogato 65

La reina del desastre 67

Cooper 69

@BoogieWoman

BOOOGIEWOMAN
DIGITAL

@BOOGIEWOMAN

"Es una gran serie para mi, es el primer y creo que único fandom donde llego temprano kdjaks

Bueno pero en serio... esperar cada capitulo ha sido genial, se ha metido en mis temas de conversación y muchos por no decir TODOS los capítulos me han dejado un mensaje claro "No estas solo", "Aprecia a las personas a tu alrededor", "Aceptate como eres", y que... bueno, me han hecho reflexionar varias cosas, los personajes son increíbles, divertidos pero también densos y completos, de las mejores historias, sin duda lloré con algunos capítulos o frases que si llegaron a mi corazón

Hice varios dibujos por diversión, pero elegí enviar uno de Ragatha, es mi personaje favorito, específicamente porque me identifique un poco, sentirse como una muñeca de trapo para exhibición... siempre intenta que las personas a su alrededor estén cómodas aunque ella no lo esté, solo quiere que todos estén bien, aunque algunas veces se esfuerza tanto que queda forzado.

Hay muchas cosas buenas que decir de esta serie, además de las risas, doy gracias por formar parte de este grupo de fans mientras duró, fue lindo 💖 "

Thank you for watching!
Just me!
@hey.itsjusttme_

LA WIWI

DIGITAL

@HEY.ITSJUSTTME_

Gwen999__
EXIT
*Despite everything, it's still you.

@GWEN999
DIGITAL

@GWEN999__

"TADC me acompañó en uno de los momentos más difíciles de mi vida, me distraía del dolor y me ayudó a reflexionar de lo complicadas que pueden ser las relaciones entre personas, pero a pesar de todo sigo siendo yo."

ALLY YELLOW

TRADICIONAL

@ALLY.YELLOW

""Al principio, pensé que no la iba a ver por poco interés, pero luego de ver mucho de los videos y fanarts relacionados a esta, decidir ver la seria para como estaba y siento que la verdad, fue muy genial, su mundo, la historia de tras y los personajes son muy fascinantes. Mi personaje favorito, es Caine por su personalidad alocada, los momentos divertidos donde aprecio, la voz doblada por Rodo banderas y que este me identifica mucho conmigo."

@cynamond

CYNAMOND
DIGITAL

@CYNAM0ND

"Para mí, The Amazing Digital Circus es una obra de arte que llegó en el momento justo de mi vida cuando la descubrí la estética retrodigital, Me fascina su estética de 3D arcaico y fantasía digital; tiene ese toque retro y onírico con la tecnología que siempre me ha encantado. Además, Es una serie que visualmente me vuela la cabeza y que refleja mucho mi propia forma de ver las cosas personalmente."

MIWA RAMOS

DIGITAL

INSTAGRAM: @MIWA_RAMOS
TWITCH: @LUPE 0W0

"la mas bella manera de hacer amigos tanto dentro como fuera de internet. encontrar un lugar seguro en caine su entusiasmo y alegria fue lo mejor que me pudo pasar conocer estoy feliz de conocer la cerie desde el piloto y poder seguir a el grupo de amigos e ia en su camino."

HEAVEN
VANNA

HEAVEN GIOVANNA

DIGITAL

@_HEAVEN_GIOVANNA_

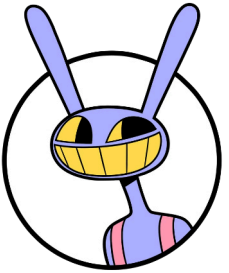

@DARKTANI

DARKTANI
DIGITAL

@DARKTANI

En un principio la serie no me llamaba la atención, solo vi el primer capitulo por que todo mundo hablaba de ella, y aunque me parecía interesante y disfrutable, pero estaba lejos de considerarla una serie que me encantara, no cambio mi opinión durante el capitulo 2, 3 y 4 y 5 pero a partir del 6 todo cambio, el como estallo la relación de Pomni y Jax en este capitulo fue lo que realmente me engancho, para mi todos los personajes de TADC son interesantes, pero Jax es por mucho el que mas me intriga, fue por ese capitulo que empecé a buscar teorías, unirme a grupos, ver reacciones en youtube y los dos capítulos siguientes no hicieron mas que emocionarme e intrigarme mas al punto que nunca creí estar tan entusiasmado por el capitulo final de una serie Indie, eso si aunque Jax es mi personaje favorito, quien mas me gusta en cuanto a diseño es Pomni y por eso fue la que elegí para esta dinámica jsjsjsjs

GRACIAS

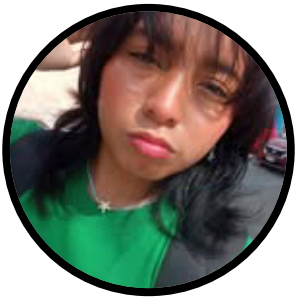

NASH
DIGITAL

@NAS.HEXL

"Entre cada teoría que me encantó, los ships que defendí y la incertidumbre de lo que pasará, encontré una familia en esta comunidad. Este viaje ha sido un verdadero mar de emociones que nunca olvidaré. Gracias a por vivir esta experiencia conmigo, por disfrutar del circo y por hacer que esto se sienta tan nuestro. Pase lo que pase, el verdadero tesoro somos nosotros, está serie siempre quedará en nuestros corazones. <3"

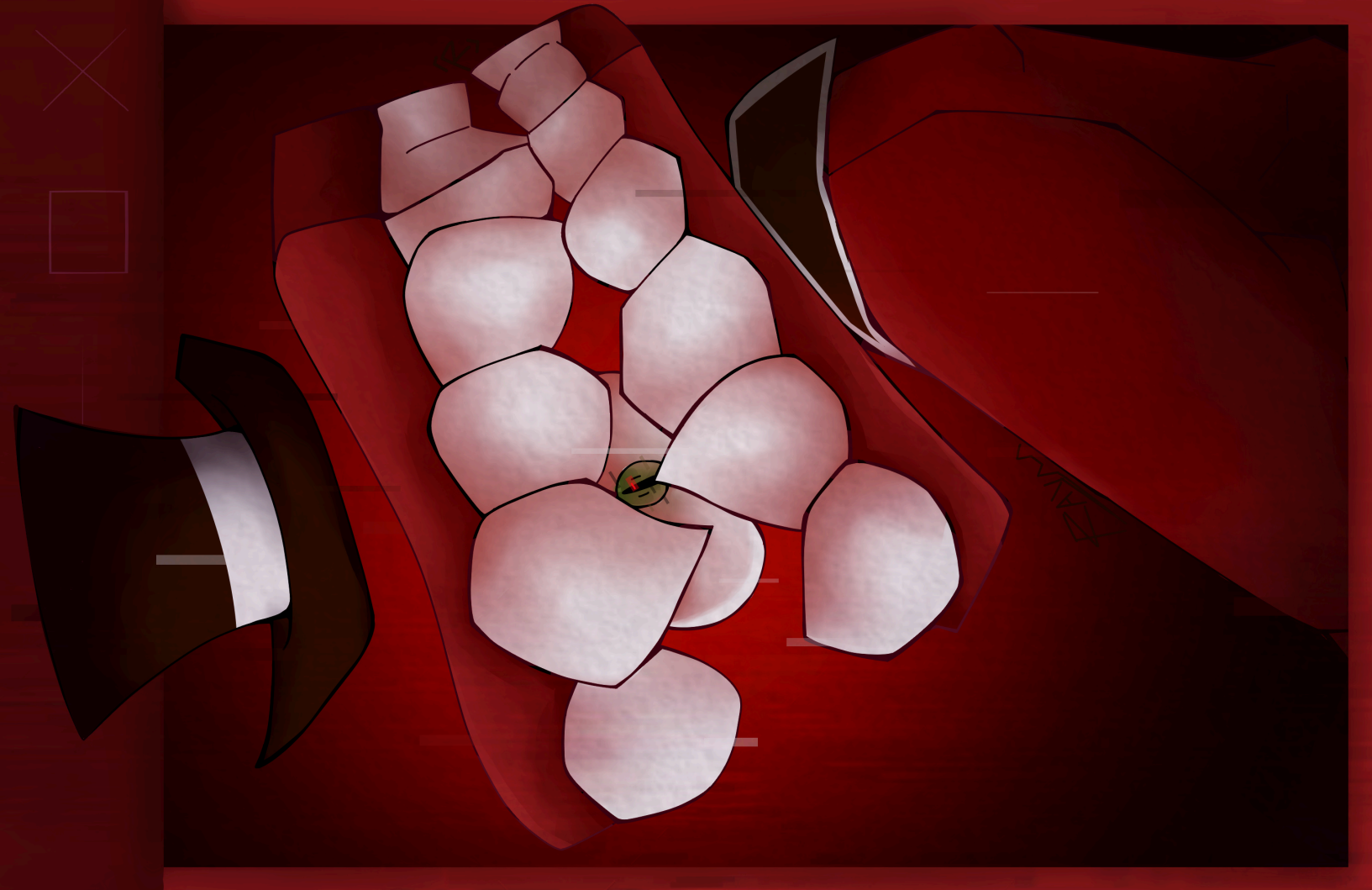

RANDOMRAY
DIGITAL

@RANDOMRAY

TADC es demasiado para mi, me salvo de muchos tiempos dificiles, a pesar que los episodios demoraban meses fue lo que me ayudo a seguir vivo y decir " SIII, llegaran mas episodios de mi serie favorita!" He sido alguien que ha estado mayormente solo y TADC me hizo sentir acompañado, me hizo sentir acogido y solia decir "Cuando esta serie acabe, no se que sera de mi despues" y genuinamente no lo se aun, me ha ayudado con mi inspiracion, mis ganas de seguir con mi arte e incluso llegue a sentir miedo pero todo siempre tiene su fin y nunca he tenido un gran afecto a alguna serie como lo tengo con esta bella creacion de Gooseworx (te amamos Goose, gracias por esta hermosa serie y perdonanos por aquella parte del fandom y todo lo que ha pasado, mereces lo mejor frfr) se que me dolera demasiado estar viendo este ultimo capitulo y para expresar mi gran gratitud es a partir de participar en esta hermosa actividad y gracias a Xelky Studio por la gran oportunidad, gracias por hacer esta hermosa despedida y espero ver bastantes creaciones cuando se publique <3

ATT: Raymond

CARLOS / CATG

TRADICIONAL

@CATG

Daisy Bell

DolzhiMeow

DOLZHIMEOW

MIXTA

@DOLZHIMEOW

Mi primera impresión fue...ohh otra serie extraña con chistes tontos. Pero después de verla dije...enserio que belleza!! Me enamore poco a poco de los personajes, me identifique con varios mensajes, me hizo decir: SOY ESE SOY ESE. Agradezco a este show, por que pude compartir tiempo agradable con mi esposa.

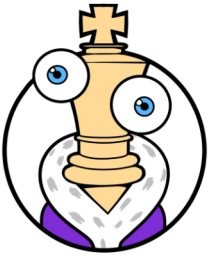

Bell

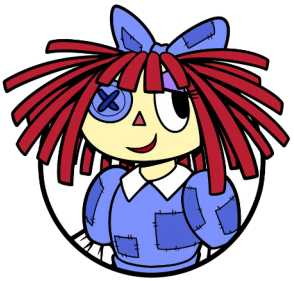

BELI
DIGITAL

@BOING.SABOR.DEZ.GUAYABA, @ENJAMBREMANIAC

TADC me dejó tantas cosas buenas, sentí mucha empatía por todos y cada uno de los personajes; lloré y me movió el corazón, las escenas de cada capítulo estaban hechas con una razón y se siente entre cada línea el amor al arte, se siente algo con vida. Y asimismo con demasiadas intenciones detrás, me hizo conectar tanto con Ragatha porque es como si encarnaran en ella mi personalidad, mis mayores inseguridades y miedos. Es verme a mí reflejada en ella, al igual que puedo identificarme y sentir conexión genuina con los demás personajes. El desarrollo de éstos es su punto fuerte, la trama tiene un peso emocional constante y creo que principalmente por eso es que me emociona mucho ver el final y retroceder y ver lo mucho que ha avanzado la serie todos estos años, ser testigo desde sus inicios hace 2 años ya, y dentro de poco de su final en cines (◪◡◪) le tengo y siempre tendré un aprecio y cariño enormes a digital circus ❤️ es una serie que difícilmente se olvida

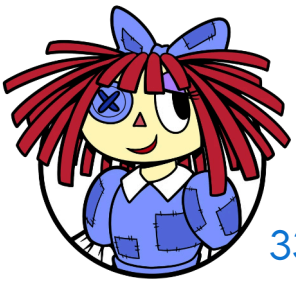

@holyzoyeah

HOLYZUYEAH
DIGITAL

@DOLZHIMEOW

La serie fue muy divertida la verdad, una vez nos maratoneamos la serie con unas amistades con las que ya casi no hablo, pero es un muy bonito recuerdo. La verdad la serie significa mucho porque desde fnaf no sentía tanta emoción porque algo saliera en cines, eso es muy tierno, aunque me burlaba de los memes y niños a su principio decidí verla y fue la mejor desicion del mundo.

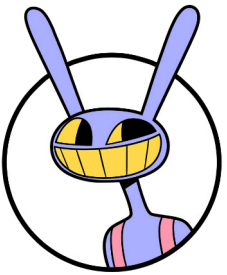

AUDREY
AUDREY
AUDREY
AUDREY

MAPUUUUUUUUUUUUU

DIGITAL

@MA_PUUUUUUUUUUUU

Para mi la serie fue una oportunidad de conocer gente que mas adelante se convirtió en un apoyo y amistad para miby una forma de proyextar mi amor por los personajes Gracias por el espacio,

att MAP

DARAXII
DIGITAL

@DARAXII22

Mi personaje favorito en la serie es kinger, por esa misma razón decidí hacer mi ilustración como si fuera yo siendo él, me encanta que su personaje siempre tiene su lado misterioso e intelectual pero al mismo tiempo es un torpe y gracioso personaje, además que es un gran caballero o sea todo lo que está bien jajaja, siento que digital circus fue una serie que generó un gran interés en mí hace mucho no sentía tanta curiosidad por saber un final de alguna serie y siento que el final que sea va a valer la pena 🥺 (siempre he sido de dibujar tradicional pero en este caso decidí hacerlo digital para experimentar)

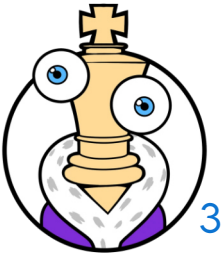

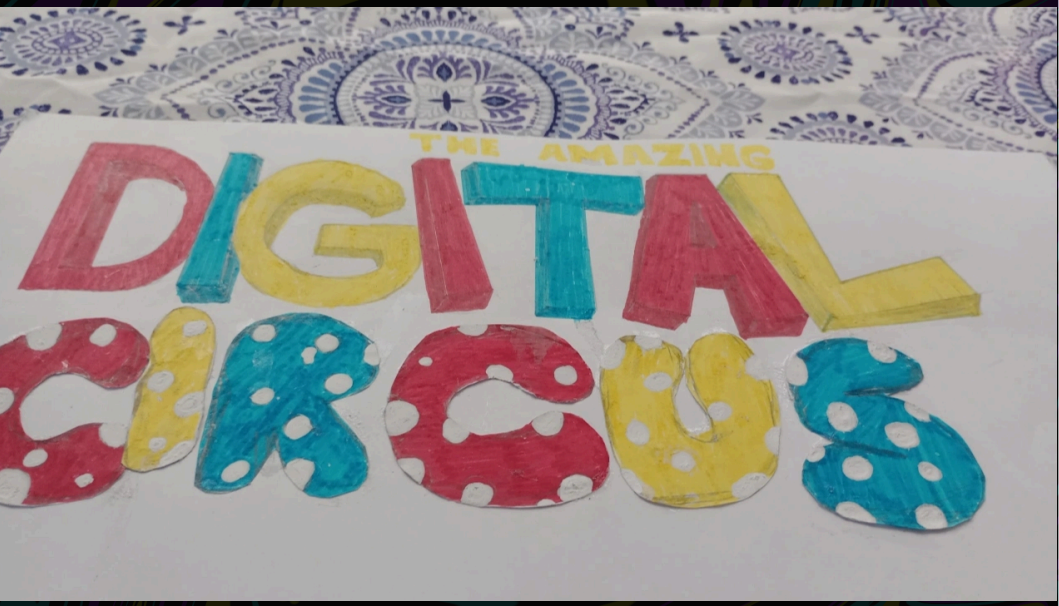
THE AMAZING
DIGITAL
CIRCUS

ESPONJITA
TRADICIONAL

@ARGEL_21122

Lo que significo es importancia y enseñanza sobre las aventuras

CAZ THE INKWOLF

CAZINKWOLF
DIGITAL

@CAZINKWOLF

Kinger me enseñó que: Los momentos bonitos valen mucho ¡Aprécialos! y también a la gente que te rodea, pues no sabes cuando se irán.

Edkas

EDKAS
DIGITAL

DEVIANART: EDKAS

conocí la serie gracias a mi novia y desde el primer capítulo me encantó la serie y Caine se hizo mi personaje favorito, amo la serie como muchos de ustedes, disfruten de los trabajos de los demás y no olviden lo bonito que nos unió la serie.

TYSM
TADC!
©CHINIx8E

CHINIX.BE
DIGITAL

@CHINIX.BE

Holii!! ✨ Más que todo, estoy muy feliz por todo lo que ha logrado la serie y su creadora. Sinceramente, se nota el enorme esfuerzo, dedicación y cariño que se ha puesto en este proyecto, y ver cómo ha sido recibido y apreciado por tantos fans lo hace aún más especial. Espero que este "final" no sea simplemente un cierre, sino también el comienzo de algo más grande: una inspiración para que muchos artistas y creadores sigan expandiendo este universo con nuevas historias, ilustraciones y proyectos. Sería hermoso ver cómo la pasión de la comunidad mantiene viva la esencia de la serie y trae muchísimas cosas nuevas relacionadas con ella. 💕 💕

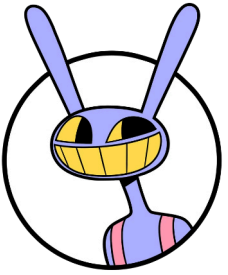

VANITY~

★VANITY~
DIGITAL

@_VANITY_X_X

En un principio dudé de ver este show, pero cuando me atreví a darle una oportunidad quedé encantada con los escenarios, personajes y lo real que puede llegar a hacerte sentir la serie. Es una de mis series favoritas y he repasado varias veces los capitulos por la nostalgia de ver como ha avanzado tanto en historia como en animación, estoy feliz de poder hacer parte de este pequeño proyecto para despedir esta serie tan bonita ;)

roar
=D
cassievoicesdubs

CASSIEVOICESDUBS

TRADICIONAL

@CASSIE_VOICES_DUBSS

Digital Circus significó para mí mucho más que una serie; fue un lugar extraño pero especial donde entendí que detrás de cada sonrisa puede existir miedo, soledad y ganas de encontrar sentido. Pomni me recordó a mi, queriendo ayudar a los demás y eso habla mucho de ella. Viva the amazing digital circus 💗

BonnyBook

BONNYBOOK
DIGITAL

@BONNY_BOOK_CLUB

Digital circus signifco compartir un gusto con la persona que me gusta. Pasar el rato con una serie divertida.

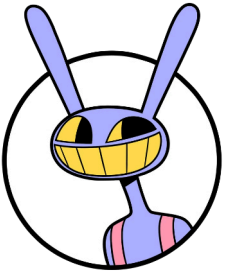

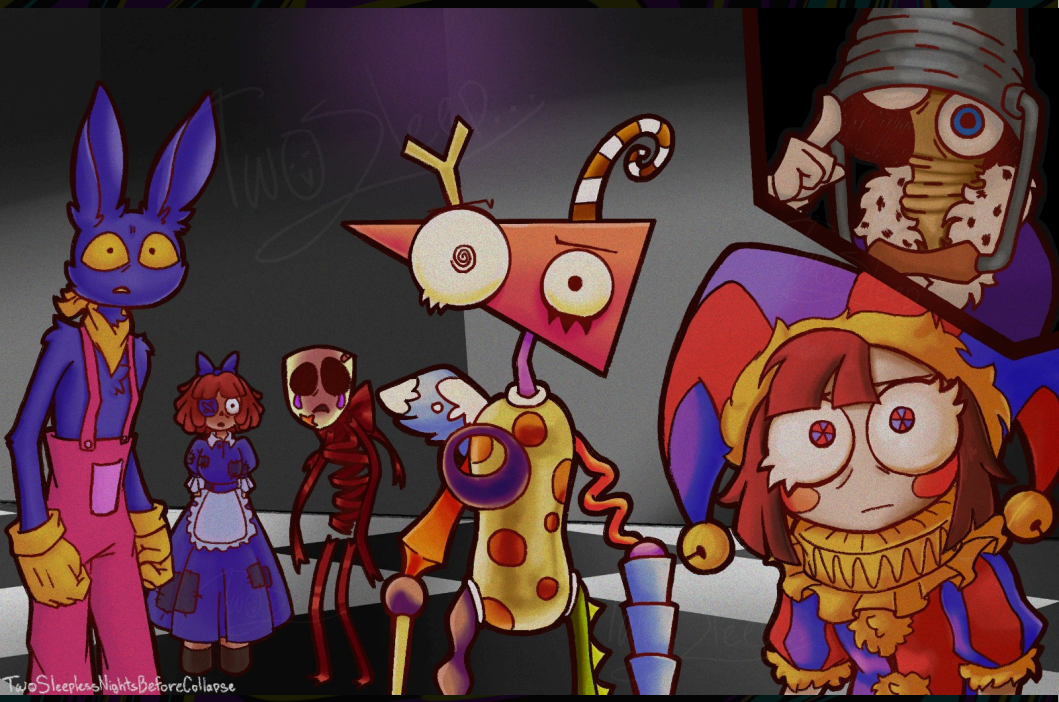
TwoSleeplessNightsBeforeCollapse

TWOSLEEPLESSNIGHTS BEFORECOLLAPSE

DIGITAL

@TWOSLEEP.BSKY.SOCIAL

Honestamente considero que TADC es una de las mejores series indie que eh visto, buenos diseños, buena historia y buen desarrollo de personajes a mi parecer, también una inspiración para muchos artistas.

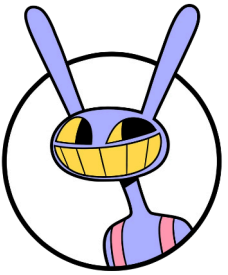

©ARI_MOONLIGHT4

MARIONNETT

TRADICIONAL

@ARI_MOONLIGHT4

Para mí kinger es uno de los personajes que enseña una de las lecciones más bellas: aprecia a tus seres queridos, pues no sabes cuánto tiempo estarán contigo; a veces no vivirán para siempre en nuestra memoria pero si en nuestro corazón.

MALYMAKESART ☆

DIGITAL

@MALYMADE.ART

The Amazing Digital Circus ha significado mucho para mí desde que comenzó, lo conoci desde su piloto. Más allá de la historia, me enamoré de la creatividad que inspiró en tantas personas: los dibujos, animaciones, canciones, teorías y cosplays que llenaron la comunidad durante estos años.

Gracias a esta serie conocí personas maravillosas y pude compartir momentos muy especiales con amigos que hoy aprecio muchísimo. También me inspiró a crear, dibujar, imaginar historias y personajes, y formar parte de una comunidad llena de talento y pasión <3

Adoro el diseño de los personajes, los momentos y las melodías emotivas y todo lo que logró transmitir a través de su mundo tan colorido. Pero, sobre todo, amo lo que representa para la animación. Ver a un estudio como Glitch alcanzar tanto éxito me recordó que la creatividad, el esfuerzo y las buenas ideas pueden llegar muy lejos. Y eso me inspira a seguir creciendo como artista.

Atesoraré este fandom por mucho tiempo, muchas gracias! ♡

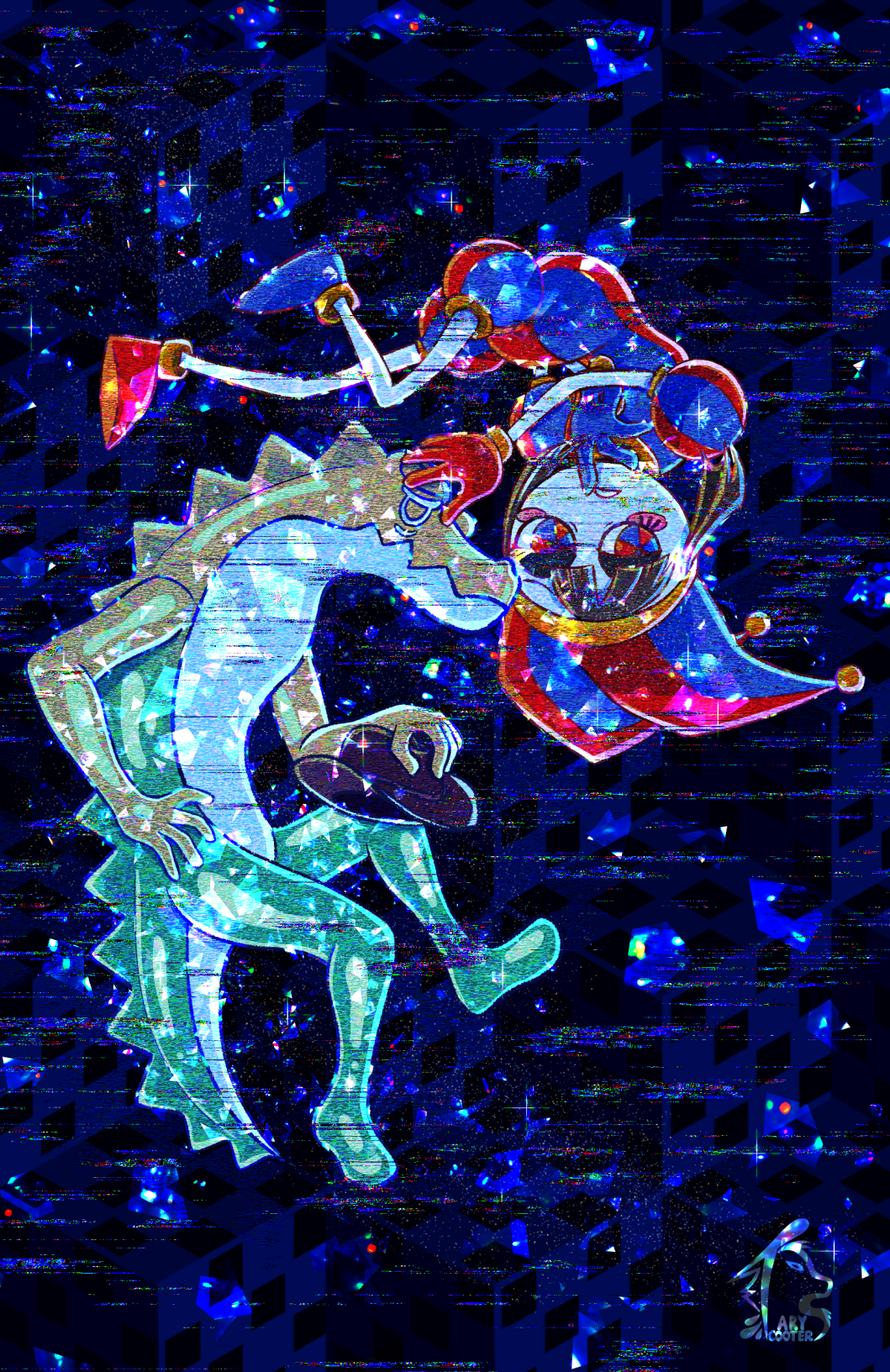
ABY
COOTER

TARYSCOOTER

DIGITAL

@TARYSCOOTER

Para mí fue algo muy increíble ver este show con tan emotivos capítulos que te hacen reflexionar del descubrimiento de uno mismo, el drama en cada episodio es imperdible y se que nadie olvidará esta hermosa serie web.

@BakawaiiC

BAKAWAIIC
DIGITAL

@BAKAWAIIC @BAKAWAIICRIS

Esta serie significó mucho para mí porque llegó en un momento importante de mi vida. La compartí con alguien que hoy ya no forma parte de mi camino, y aunque las cosas cambiaron, los recuerdos de ver cada episodio siguen siendo muy especiales.

Uno de los personajes con los que más conecté fue Kinger. Muchas de sus inseguridades, dudas y momentos de vulnerabilidad reflejaban cosas que yo mismo sentía. Ver cómo seguía adelante a pesar de todo me dejó pensando más de una vez.

Más que una serie llena de momentos divertidos y extraños, para mí fue un acompañamiento. Hubo capítulos que parecían hablar directamente de situaciones que estaba viviendo, y eso hizo que me sintiera comprendido cuando más lo necesitaba.

Me quedo con la enseñanza de que incluso en los momentos más caóticos o confusos, las conexiones que hacemos, los recuerdos que creamos y las personas que conocemos dejan una huella. Gracias por este viaje tan especial. (Chilla en Becerro)

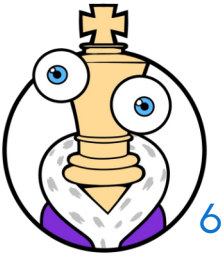

Pollo
Gato
2026

POLLOGATO
DIGITAL

@POLLOGATO

Esta serie me acompaño por tres años, siento que los personajes son complejos y su diseño me gusta mucho! Eso sí, Jax es mi favorito siempre. ojalá existieran más series así.

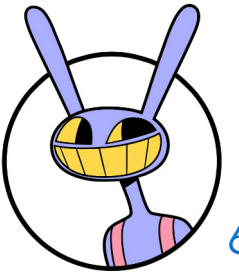

Gracias por ser parte del show...
@la_reina_del_desastre
THE AMAZING DIGITAL CIRCUS

LA REINA DEL DESASTRE

DIGITAL

@LA_REINA_DEL_DESASTRE

Una forma de escapar de esta realidad...

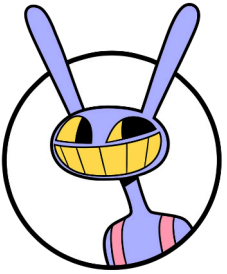

Pomni
fizzy

COOPER

DIGITAL

R0TT3N_B1NGUS_.0

Tdac, fue mi zona de confort y lo conozco desde 2023 y realmente significo lo mucho que me gusto la serie y me identifico mucho con personajes como pomni, ragatha, zooble, etc y realmente me levantó mucho el animo <3

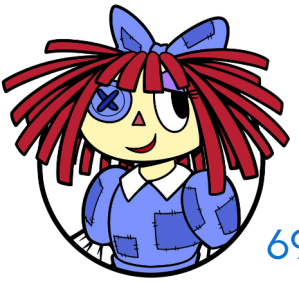

Como dinámica dentro del fanzine, se realizó una votación entre todos los artistas participantes. Tras el recuento de votos, nos complace anunciar que nuestros queridos ganadores son Jax y Caine. ¡Felicitaciones y gracias a todos por participar!

01

02

03

Agradecimientos

Este fanzine es el resultado del talento, la pasión y la creatividad de una comunidad de artistas que encontró inspiración en el increíble universo de The Amazing Digital Circus. Agradecemos profundamente a cada artista participante por compartir su tiempo, dedicación y visión, haciendo posible esta recopilación de obras que celebran la serie desde perspectivas únicas y personales.

También extendemos nuestro más sincero agradecimiento a Glitch Productions y a Gooseworx por crear una obra que ha inspirado a miles de personas alrededor del mundo. Su creatividad y esfuerzo dieron vida a un universo que continúa despertando la imaginación de artistas y fans por igual.

¡Gracias!

¡GRACIAS!

Xelky